

MAGSISOFT CONSULT*



*Uniquement pour les personnes déjà clientes chez
MAPAP





SOMMAIRE

01

LES LOGICIELS

- MAGSIWIN
- MAGSI CLIENT

02

LES SERVICES

- Formation
- Assistance/Support



☎ 03 20 54 04 64

✉ contact@mapap.fr

📍 199 rue Colbert, 59000 Lille



Cette offre peut être utile pour travailler à distance tout en consultant les données de vos magasins/ pour la gestion administrative au sein de vos boutiques.

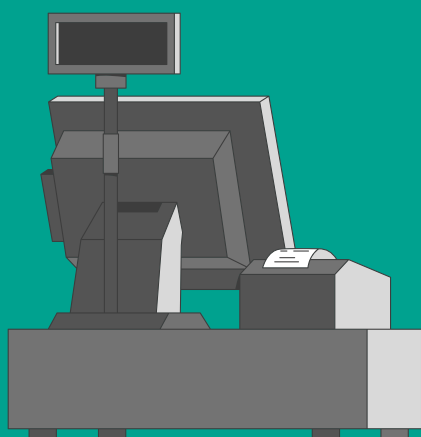

Les logiciels : MAGSIWIN

LES FONCTIONNALITÉS

- Uniquement pour de la consultation de données, aucun encaissement n'est possible.
- Visualisation de **stocks mono/multi magasins**
- Visualisation en **temps réel** des **transferts entre magasins/entrepôts**
- Consultation de **tableaux de bord synthétiques (statistiques)**

*MAGSISOFTCONSULT

*MAGSIWIN





Mise en situation : Partie stocks

L'interface de MAGSIWIN

Etat des commandes - 1 - TOURS

Recherche
N° Interne:
N° Externe:
Date: 18/01/2022 à 31/12/9999
Code Fournisseur:

N° Interne	Saison	Fournisseur	N° Externe	Date Cde	Valable	Edite	Tratée
41 551	22H	ANATHEA BY PARA		01/03/2022	✓	✓	✓
41 543	22E	BLEU D'AZUR	CDE2525	27/01/2022	✓	✓	✓

Buttons: Nouveau, Voir, Editer, Valider, Erreur

Gestion des stocks

Etat des livraisons - 1 - TOURS

Recherche
N° Interne:
N° Externe:
Date Livraison: 18/01/2022 à 31/12/9999
Code Fournisseur:
 Bons de livraison non étiquetés

N° Interne	Saison	Fournisseur	N° Externe	Libelle	Date Livr	Valable	Edite	Etq.	Sur Cde	Cde Int.
41 543	22H	ANATHEA BY PARAGN			01/03/2022	✓	✓	✓	✓	41551
41 547	22H	HORIZON	434-456-1-00000000	recep yb essais	19/02/2022	✓	✓	✓	N	
41 545	22E	ASTER MOD SA	147800K		17/02/2022	✓	✓	✓	N	
41 544	22E	BLEU D'AZUR	CDE2525		27/01/2022	✓	✓	✓	O	41543

Buttons: Nouveau, Modifier, Editer, Etiquette, Dupliquer, Valider, Erreur

*MAGSISOFTCONSULT
*MAGSIWIN



03 20 54 04 64
contact@mapap.fr
199 rue Colbert, 59000 Lille



Consulter votre fichier client



Les logiciels : MAGSI CLIENT

LES FONCTIONNALITÉS

MAGSI CLIENT est l'interface de **gestion de la relation client**, interconnectée avec notre logiciel MAGSIWIN. Celui-ci permet de :

- Consulter les **cartes de fidélité** de vos clients pour mieux les connaître
- Visualiser votre **fichiers client** (coordonnées,...).
- Possibilité de faire des **extractions du fichier client** et des **statistiques** en fonction de critères personnalisables (périodes, type d'article, panier moyen,...). Grâce à cela, vous pouvez faire des **envois de campagnes marketing (e-mails et SMS)**.

*MAGSISOFTCONSULT

*MAGSIWIN



☎ 03 20 54 04 64

✉ contact@mapap.fr

📍 199 rue Colbert, 59000 Lille



Mise en situation : Fichier client

L'interface de MAGSI CLIENT

Recherche clients

Liste des clients

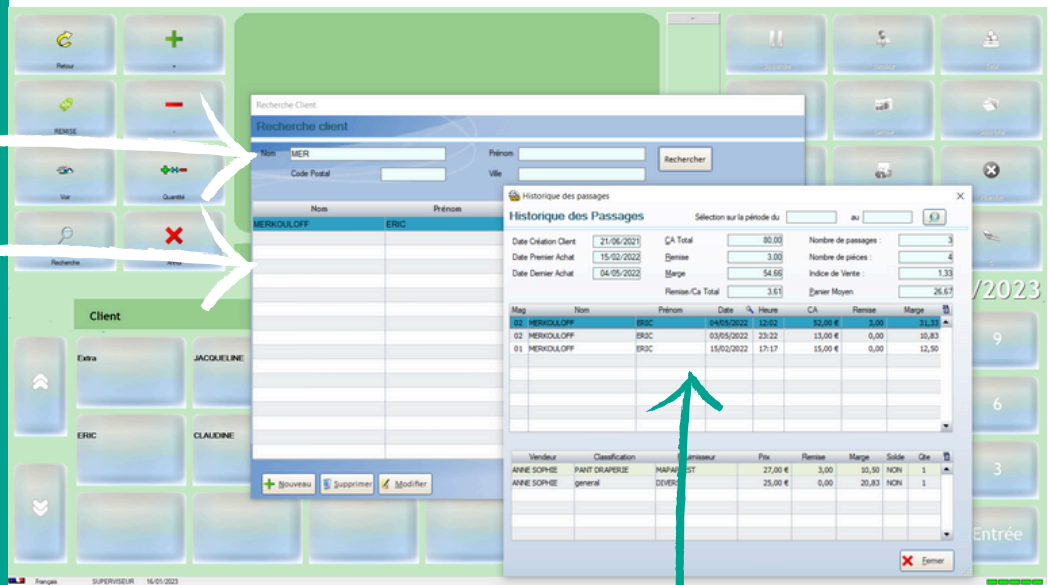

Historique des achats des clients

Détails sur les coordonnées des clients

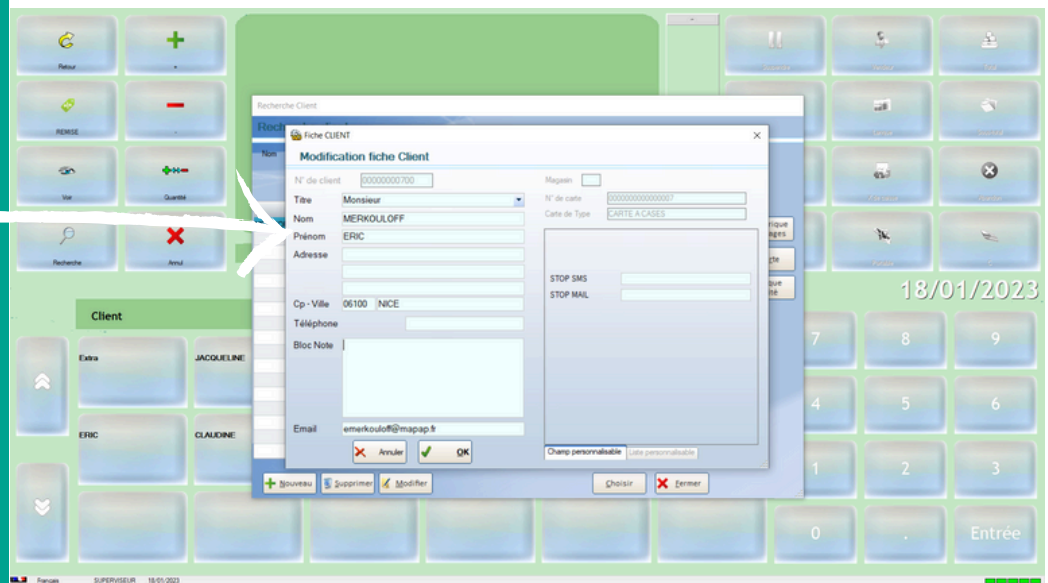

*MAGSISOFTCONSULT
*MAGSIWIN



03 20 54 04 64

contact@mapap.fr

199 rue Colbert, 59000 Lille



Mise en situation : Fichier client

L'interface de MAGSI CLIENT

Accès à la carte de fidélité



*MAGSISOFTCONSULT
*MAGSIWIN





Notre certification Qualiopi vous garantit un niveau de qualité de nos prestations



Les services : La formation

COMMENT ÇA SE PASSE ?

- **Installation et formation personnalisées** : Les utilisateurs deviennent **autonomes** et **opérationnels** dès la fin de l'installation.
- **Certification QUALIOPi** : Les formations peuvent être éventuellement prises en charge dans le cadre de la formation **professionnelle des gérants**, des **collaborateurs** et de la **reconversion professionnelle**.

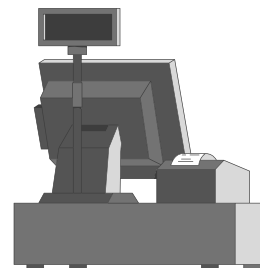
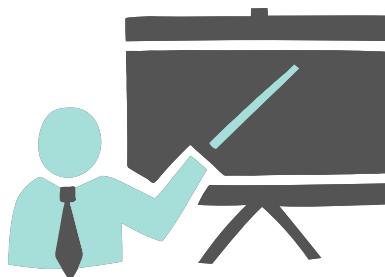

Qualiopi
processus certifié

RÉPUBLIQUE FRANÇAISE

La certification qualité a été délivrée au titre de la catégorie d'action suivante :
ACTIONS DE FORMATION

*MAGSISOFTCONSULT





Notre équipe est disponible
et à votre écoute 6/7 jours



Les services : Assistance/ Support

COMMENT ÇA SE PASSE ?

- Une équipe de techniciens est disponible et à votre écoute 6/7j pour assister vos équipes
- Si vous intégrez des nouveaux collaborateurs, vous avez l'assurance d'avoir des interlocuteurs à même de les accompagner dans leur prise de fonction et dans leur montée en compétences.



*MAGSISOFTCONSULT

